PLESSIS INFO

JUIN 2016 **BULLETIN N° 99**

AGENDA

8 Juin : Passage de la balayeuse
9 au 14 Juin : Relevé des compteurs d'eau
15 Juin : 15h00 à 16h30 L'heure du conte à la bibliothèque
17 Juin : 21h30 à 23h30 « Les étangs la nuit »
17 Juin : 18h00 Assemblée générale ADSL
18 Juin : 11h00 Commémoration de l'appel
20 au 29 Juin : Inscriptions pour le centre aéré
23 Juin : 10h00 Mairie: Tirage au sort du juré d'assises
24 Juin : 19h00 Assemblée générale USPB au terrain de foot dans le club house
2 Juillet : *10h00 Fête des écoles - Parc du Château*

COMMEMORATIONS

Vous êtes invités à vous joindre aux anciens combattants et aux élus pour commémorer l'appel du Général de Gaulle le **18 Juin.** Rassemblement à 10 h 45 sur la place du château pour un dépôt de gerbes à 11 h00 sur la stèle du monument aux morts.
Un pot de l'amitié sera ensuite offert dans la salle rue de l'Eglise.

Armistice du 8 mai 1945
Des discours ont été prononcés par le Vice Président des Anciens combattant et Mr le Maire. Bouquet et gerbe ont ensuite été déposés par Mr Damien et Mr Grenet.

RELEVES COMPTEURS D'EAU

La SAUR nous signale le passage de ses agents dans le village entre le **9 et le 14 Juin**.
Les compteurs devront être en libre accès.
Les agents sont porteurs d'une carte professionnelle SAUR
Vous pouvez également communiquer les index de votre compteur sur votre espace client sur le site **www.saurclient.fr ou** Tel : 03 60 56 40 01

Travaux : le changement des lampadaires dans le lotissement SOCOVA est en cours.

CIVISME

Des actes de vandalisme sont malheureusement à déplorer sur notre commune : détérioration de parterres de fleurs et de poubelles.

CENTRE DE LOISIRS

Le centre de loisirs de Le Plessis-Brion ouvrira ses portes pour les enfants de 4 à 15 ans du **6 au 27 Juillet**.
Le centre fonctionnera à la journée, le repas de midi sera préparé par les familles si les enfants restent pour le déjeuner.
L'accueil en demi-journée est toujours possible.
Les tarifs sont les mêmes que l'année dernière suivant le barème CAF.
Les dossiers pour **les inscriptions sont à compléter en mairie aux heures d'ouverture du secrétariat du 20 au 29 juin pour les enfants nés jusqu'en 2012.**

Vous munir des pièces suivantes :
- Justificatif de domicile (facture SICAE, GDF, téléphone,..) de moins de 3 mois
- N° de sécurité sociale des 2 parents et n° CAF
- Carnet de santé et de vaccinations à jour (ou copie des vaccins)
- Feuille d'imposition 2015

Le thème de cette année sera ***: Dans la forêt fantastique, les farfadets nous jouent des tours***
Les sorties prévues sont les suivantes et selon les âges :
- Maison de la pierre à St Maximin, ballade souterraine, potager des princes à Chantilly, Parc animalier de St Léger en Bray, Musée Grévin, France miniature, Etoile du Rex, Mer de sable, Aventure land à Magny en Vexin
- Un spectacle clôturera le séjour du centre aéré le 27 Juillet au soir.

ECOLES

La fête des écoles du village se déroulera
le samedi 2 Juillet 2016 dans le parc du Château
à partir de **10H** .
La journée débutera par un spectacle donné par les enfants entre 10H et 11 H30, puis diverses animations et jeux seront proposés avant de se retrouver autour d'un barbecue à partir de 12h30.
Le prix d'un repas adulte est de 8 €, et pour les enfants de moins de 12 ans, 4 €.
Renseignements et réservations obligatoires avant le 17 Juin auprès de l'APE Plessis
ape.plessis.brion@gmail.com ou tél : 06 60 15 87 75

INFOS DIVERSES

Animations aux étangs : **vendredi 17 Juin de 21h30 à 23h30**, vous pourrez découvrir « **les étangs la nuit** » à la lumière des lanternes avec le Conservatoire d'Espaces Naturels de Picardie.
Réservation pour le **10 juin au plus tard** (30 places disponibles) au 03 44 96 31 00 ou
aurorebeaufils@cc2v.fr

Le Plessis Brion a du cœur !

Vendredi 13 Mai, ***l'école élémentaire*** avec Mme Dandeville la directrice, ***la municipalité*** avec Mr Damien, ***les animatrices du périscolaire*** avec Nadège Fouloy, Mélanie Nonin, Marion Delage et Mélanie Ruin, ***la police municipale*** avec ***S***andrine Kichou, ***plusieurs associations et commerçants du village*** ainsi que des ***intervenants extérieurs*** ont organisé ou participé au **premier parcours du cœur, parrainé par la Fédération Française de cardiologie.**

Une centaine de participants pour cette journée sur le thème « ***j'aime mon cœur et j'en prends soin*** » afin de sensibiliser les plus jeunes, mais aussi les adultes, aux maladies cardio vasculaires. Comment interagir à travers diverses activités préventives qui auront un impact non seulement sur le cœur, mais sur la santé en général ?

Le cœur est un muscle très particulier : c'est grâce à lui que nous sommes en vie. Il faut donc le protéger, l'entretenir. Comment ?
Le cœur, ça se travaille et les activités physiques sont un excellent moyen de le maintenir en bonne santé.

Etre bien dans son corps pour être bien dans sa tête !

Déroulement de l'après-midi

Tous les participants ont reçu une casquette offerte par la municipalité. Le pique-nique terminé, et le soleil au rendez-vous, tout le monde part pour une marche autour des étangs du Plessis Brion.
Des petits ateliers ponctuent cette promenade.

L'après-midi tire à sa fin et, après cette journée pleine de découvertes, rien de tel qu'un bon goûter offert par divers partenaires !

Déroulement de la matinée

Plusieurs ateliers ont émaillé cette matinée destinée à la découverte de quelques activités appliquant ces préceptes de précautions.

Atelier pétanque animé par notre conseiller municipal Gérard Charpentier

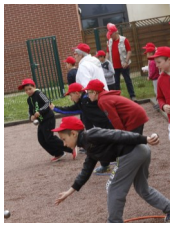

Atelier Hand Ball dirigé par Yves Trocmé du club de hand de Cambronne et président des associations Sauvegarde nature et Plurielles collections

Atelier gym douce avec Mme Annick François

Les gestes de premiers secours expliqués par les pompiers de Thourotte représentés par Mr Fosset.

Massage cardiaque, maniement du défibrillateur n'ont plus de secrets pour les participants !

Une alimentation saine avec Mme Demarez, diététicienne à Ribécourt

Cette matinée déjà bien remplie a été suivie d'un pique nique équilibré dans la salle multifonction

Cette journée placée sous le signe de la convivialité, du partage et de l'amitié a été bénéfique pour tous.

DECES: le 04 Avril Mme GODARD Suzanne née PETIT à l'âge de 94 ANS

DICTONS ET PROVERBES

- Ce n'est pas la distance qui sépare les gens. C'est le silence
- Avant la St Jean, pluie bénite. Après la St Jean, pluie maudite
- Qui en juin se porte bien, au temps chaud ne craindra rien